



Dyrskue ^{ROSKILDE}

OPGAVEBOG

2. KLASSETRIN

2024

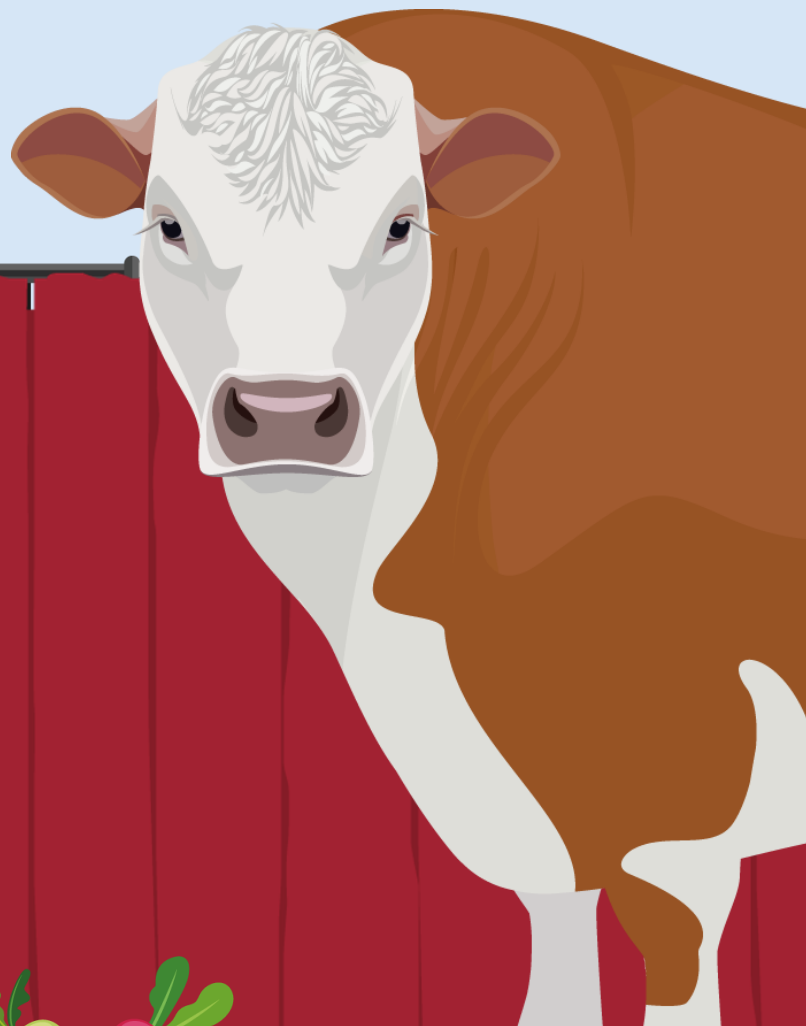
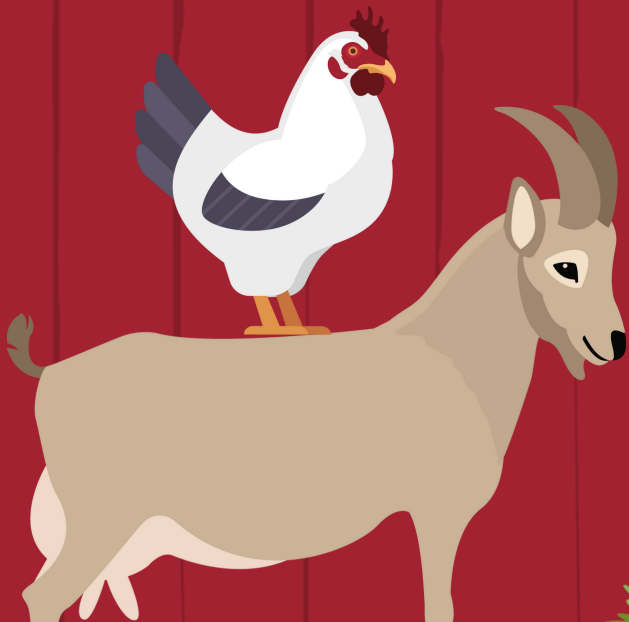

Landmandens dyr

I gamle dage havde landmændene mange forskellige dyr på gården. I dag er han ekspert i et dyr eller i at passe markerne. For eksempel ekspert i at passe grise, producere mælk eller dyrke korn til rugbrødet.

Skriv hvad det er for nogle dyr på billederne både i ental og flertal.

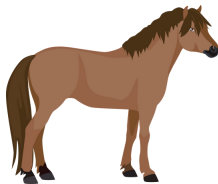

En

Flere

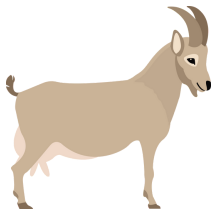

En

Flere

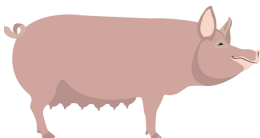

En

Flere

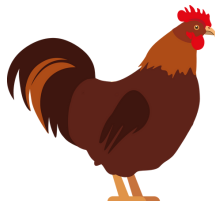

En

Flere

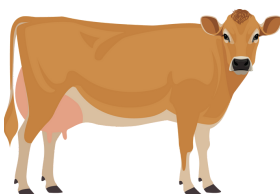

En

Flere Køer

Hvad laver landmanden?

Lav en sætning med ordene i kasserne, der beskriver, hvad landmanden på billedet laver. Brug et ord fra hver kolonne og skriv sætningen.

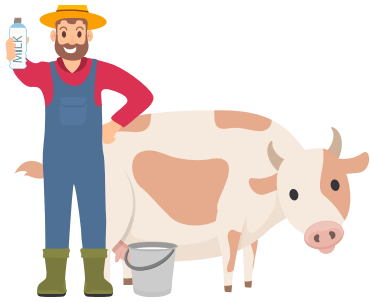

1: _____

2: _____

| | | | | |
|---|-------------------------|-------------------|-----------------|------------------|
| 1 | Kvægavleren | fodrer | en | hos hønsene |
| 2 | Fjerkræsavleren | høster | æg | ko |
| 3 | Landmanden | malker | på | marken |
| 4 | Svindebonden | samler | sine | grise |



3: _____

4: Svindebonden fodrer
sine grise

Find alle ordene

Vi har gemt en masse ord, som handler om landbrug. Kan du finde dem alle sammen?

| | | | | | | | | | | | | |
|---|---|---|---|---|---|---|---|---|---|---|---|---|
| R | Y | T | T | E | R | H | S | A | D | E | L | P |
| H | H | E | S | T | E | P | Æ | R | E | D | H | G |
| O | V | R | T | R | P | L | V | G | A | G | Ø | U |
| P | E | U | R | K | K | A | P | H | F | R | N | L |
| P | D | G | A | I | O | N | R | U | G | A | S | E |
| E | E | K | K | L | K | D | O | S | R | V | E | R |
| H | B | E | T | O | A | M | D | D | Ø | K | H | Ø |
| I | R | R | O | M | S | A | U | Y | D | O | U | D |
| N | Ø | N | R | E | S | N | C | R | E | A | S | D |
| G | D | E | W | T | E | D | E | L | R | R | X | E |
| S | M | E | J | E | T | Æ | R | S | K | E | R | R |
| T | X | W | D | R | X | Q | E | P | L | O | V | I |
| P | A | T | T | E | G | R | I | S | Q | O | X | V |

Lodret:

~~HOPPE~~ GULERØDDER KILOMETER
TRAKTOR HØNSEHUS RUGKERNE
GRAVKO HVEDEBRØD AFGRØDER
HINGST HUSDYR PRODUCERE
LANDMAND KOKASSE

Vandret:

MEJETÆRSKER RYTTER
SADEL HESTEPÆRE
PLOV PATTEGRIS

Årstiderne

Vi kender de fire årstider som **forår**, **sommer**, **efterår** og **vinter**. Skriv hvilken årstid du tror, landmanden laver arbejdet i marken.



Harver



Høster

Pløjer



Spredter
gylle



Sår



Kender du det?

Her er nogle maskiner, som man bruger i landbruget. Kender du dem? Skriv ud for hver linje, hvad du tror landmanden bruger dem til.

Plov

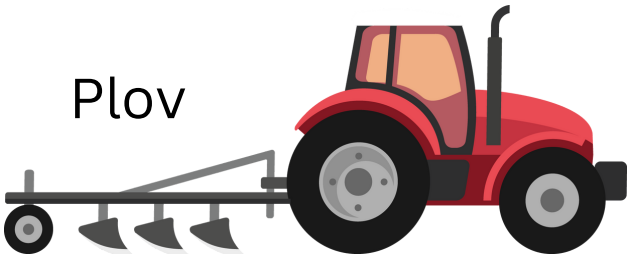

Mejetærsker

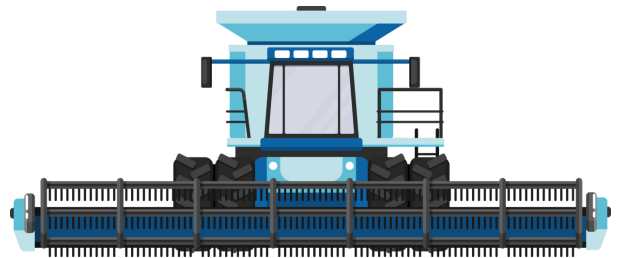

Ballepresser



Gravemaskine

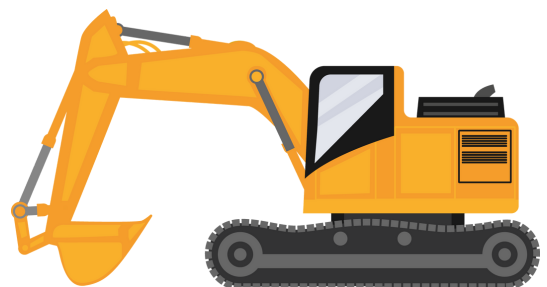

Sæt ordene sammen

Kig på figurerne og find ud af hvilket ord, de danner, når man sætter dem sammen.

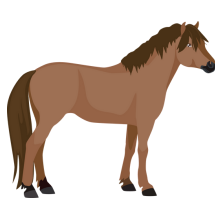

+

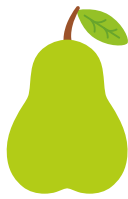

=

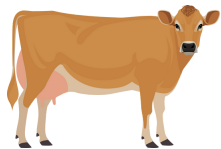

+



=



+



=

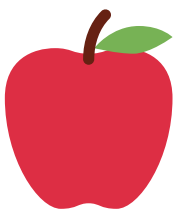

+

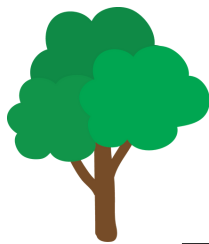

=

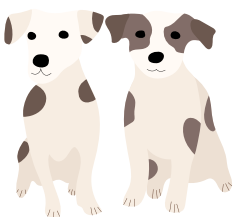

+









=

Rebusløseren

Løs rebussen og skriv løsningen på linjen under rebussen.

k+  -fj  -mønt  d+  -f+vtygge  -ø

Køer er sjove dyr, der tygger deres mad to gange!
Først sluger de det, så spytter de det ud og tygger det igen,
ligesom at tygge tyggegummi to gange!

 -e  -i g+   -ø-e  -b  -mse+d

Høns elsker at tage støvbad! De ruller sig rundt i jorden for at
rense deres fjer og holde sig fri for eksempelvis lopper og lus

g+  -l-n  -bi  -fj  +s vit+  -k+i  -hø+r

Afgrøderne (planterne) gror på marken, når de får lys, vand og
næringsstoffer (vitaminer). Mange af de næringsstoffer
kommer fra gylle - så det er jordens og afgrødernes mad.

Find vej til Roskilde Dyrskue

Stav til ordet: Roskilde Dyrskue ved at finde vej gennem labyrinten.

Vidste du at Roskilde Dyrskue er landets største dyrskue med over 100.000 gæster



START

| | | | | | | | |
|---|---|---|---|---|---|---|---|
| g | G | g | n | d | K | o | R |
| g | i | g | g | G | k | s | g |
| G | g | P | m | l | i | u | s |
| z | g | r | E | d | g | m | G |
| w | r | y | D | e | m | s | l |
| S | s | k | u | H | d | c | h |
| y | G | u | i | o | k | å | a |
| d | g | e | R | v | Z | t | Q |

MÅL



Klog på mælk

Der er mange produkter, der bliver lavet af mælk. Sæt ring om de rigtige produkter.

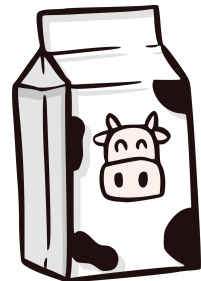
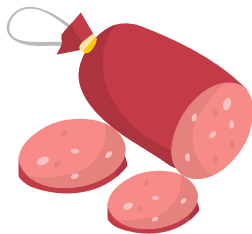
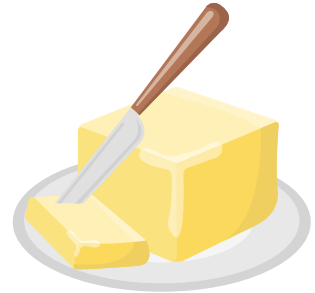

Spiser du noget, der kommer fra koens mælk?

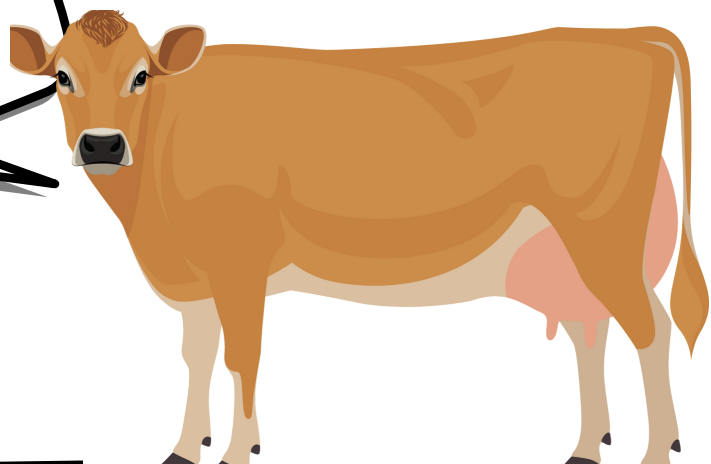

Svar:

Find 5 fejl

1



2

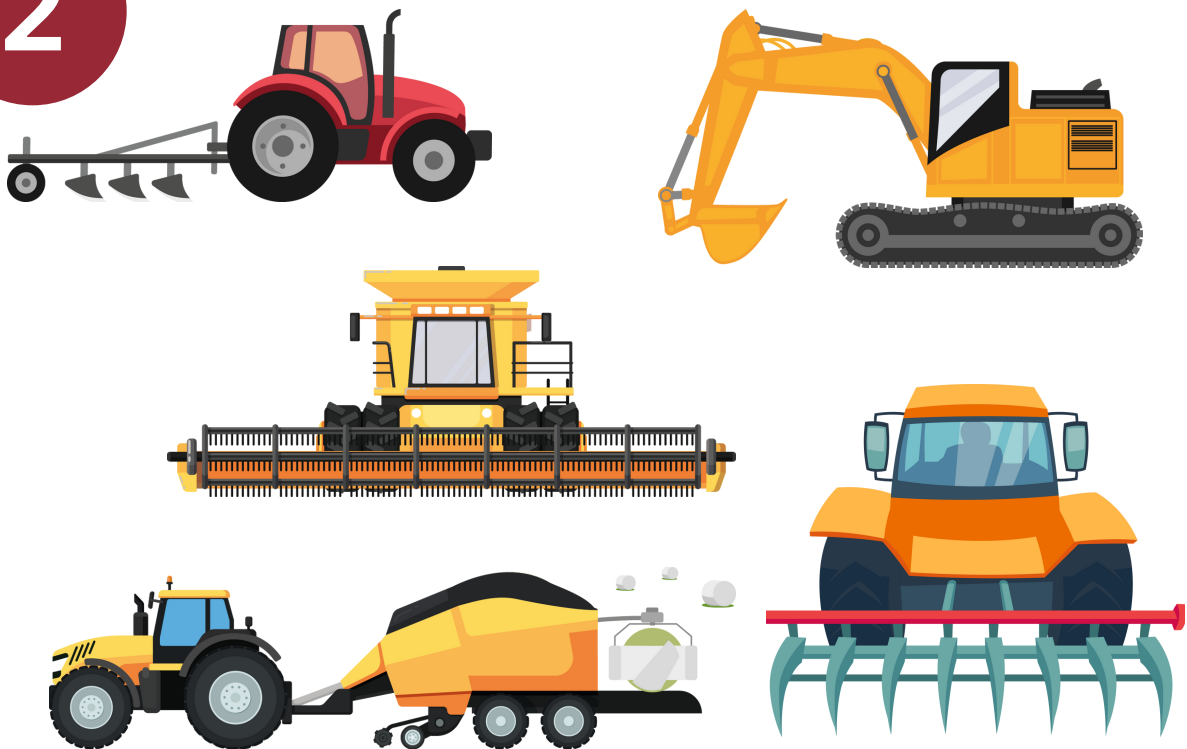

Find vej til bistaden

Hjælp bien med at finde tilbage til bistaden igennem labyrinten.

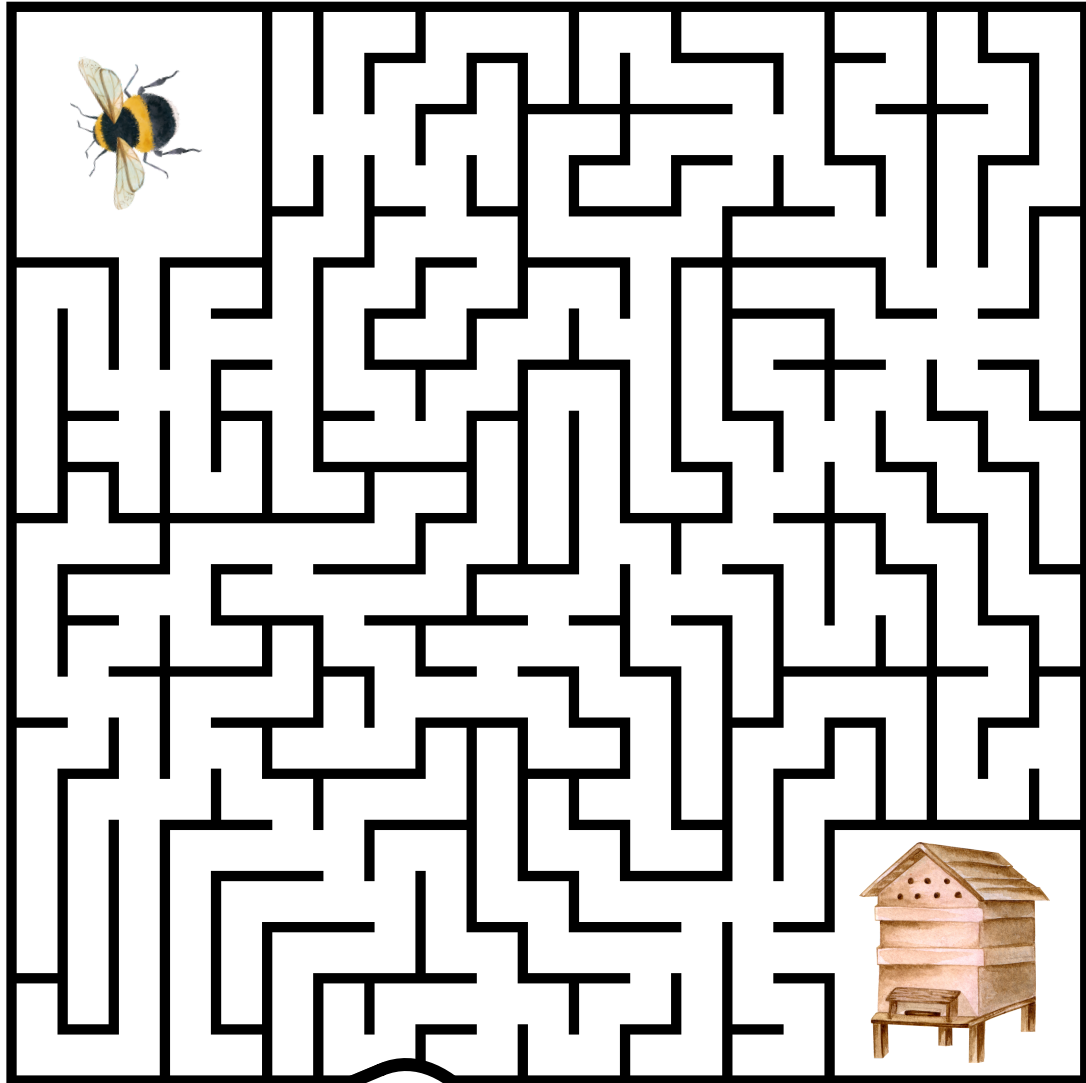

Vidste du

at honningbien hjælper markens blomster med at løsne sit pollen og flytte det fra blomst til blomst. Bjerne bruger pollen til at lave honning med.



Hvidkløver

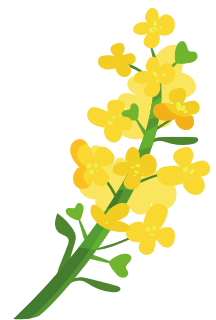

Vinterraps



Mælkebøtte -
Løvetand

Kornet på marken

I Danmark dyrker vi forskellige kornsorter. Herunder kan du se de 4 mest almindelige. Læs beskrivelsen og sæt streger til de rigtige kornsorter.

Rug

Rugen kan kendes på sine korte børster og blålige skær. Den skal plantes på ny hvert år og kan bruges til surdejsboller og rugbrød.

Hvede

Hveden har tykke frø med små spidser. Det er en af de vigtigste kornarter i verden.



Havre

Havren ligner bjælder, der dingler i vinden. Plante og korn er grønne men bliver gule, når det er tid til høst. Heste elsker at spise havre.

Byg

Byg har tykke kerner og lange børster. Den får et grønligt skær og bliver gul, når høsten er nær. Byg stammer fra Irak og kom til Danmark for over hundrede år siden.

Landmandens dyr

Få styr på alle landmandens dyr ved at skrive dem i alfabetisk rækkefølge.

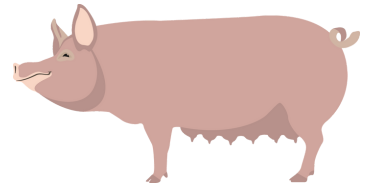
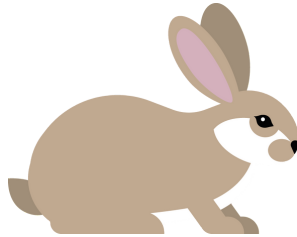
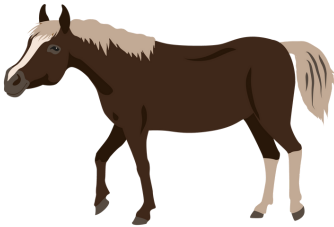
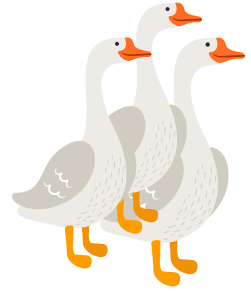
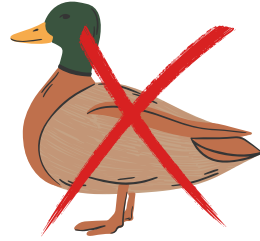
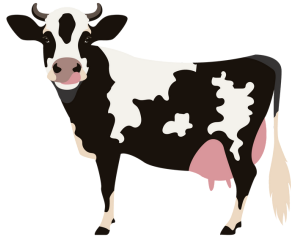

- 1 And
- 2
- 3
- 4
- 5
- 6
- 7
- 8
- 9

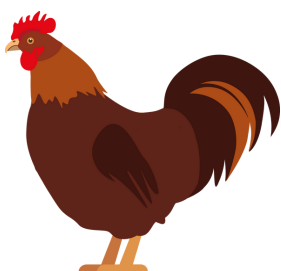
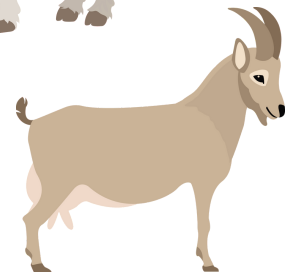
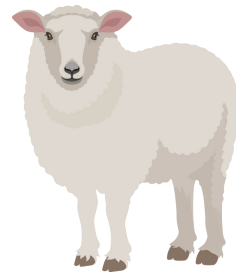

Vidste du
at landmanden kan have svært ved at nå at fodre dyrene på en gang eller om natten, når de er sultne. Derfor findes der robotter, som automatisk giver dyrene mad. Der findes også robotter til at malke kørerne, styre traktoren og meget andet, der letter landmandens arbejde.

Match ordene

Match ordene med billederne ved at sætte streger. Se hvor mange du kan huske, når du kommer på dyrskuet og møder dyrene.

Hanekam

Hov

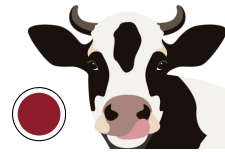

Klov

Horn

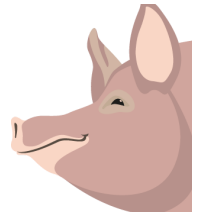

Yver

Mule



Hale

Tryne



Næb



Sæt bogstaverne rigtigt

Find det skjulte ord ved hjælp af tallene. Under hver streg står et tal, som passer sammen med et bogstav.

2 9 15 4 9 22 5 18

19 9 20 5 20

I landbruget betyder ordet alle de forskellige planter og dyr, der lever på en gård eller i markerne.

Det er også insekter som bier og sommerfugle og små dyr som mus og regnorme. Disse hjælper med at holde markerne sunde og få afgrøderne til at vokse godt.

A B C D E F G H I J K L
1 2 3 4 5 6 7 8 9 10 11 12

M N O P Q R S T U V W
13 14 15 16 17 18 19 20 21 22 23

Y Z Æ Ø Å
24 25 26 27 28